

Siemens  
EcoTech



interruptor de chave ID, 22 mm, redondo, plástico, preto, RFID, 4 posições de comutação O-I-II-III, ângulo de comutação 3x45°, sem chave ID, retirada da chave em O+I+II+III



nome da marca do produto	SIRIUS ACT
designação do produto	Interruptor de chave de ID
versão do produto	Elemento de acionamento / sinalização
designação do tipo de produto	3SU1
linha de produtos	plástico, preto, 22 mm
Actuador	
modo de funcionamento do elemento de atuação	de encaixe
expansão do produto opcional	
• fonte de luz	No
• módulo de contatos	No
cor	
• do elemento de atuação	preto
material do elemento de atuação	plástico
forma do elemento de atuação	redondo
diâmetro exterior do elemento de atuação	29,5 mm
número de posições de comutação	4
posição do interruptor para retirada da chave	retirada da chave possível nas 4 posições
Anel frontal	
componente do produto anel frontal	Si
versão do anel frontal	Standard
material do anel frontal	plástico
cor do anel frontal	preto
Dados técnicos gerais	
grau de proteção IP	IP65
durabilidade mecânica (ciclos de operação) típica	100 000
identificação de referência de acordo com IEC 81346-2:2009	S
Diretiva RSP (Data)	10/01/2014
Peso	22 g
Conexões/ terminais	
torque de aperto dos parafusos no suporte	1 ... 1,2 N·m
Condições ambientais	
temperatura ambiente	
• durante operação	-25 ... +70 °C
• durante o armazenamento	-40 ... +80 °C
categoria ambiental durante operação de acordo com IEC 60721	3M6, 3S2, 3B2, 3C3, 3K6 (com uma umidade do ar relativa de 10 ... 95%)
Environmental footprint	

declaração ambiental de produto(EPD)	Si
Potencial de Aquecimento Global [CO2 eq] total	0,787 kg
Potencial de Aquecimento Global [CO2 eq] durante fabricação	0,566 kg
Potencial de Aquecimento Global [CO2 eq] durante operação	0,235 kg
Potencial de Aquecimento Global [CO2 eq] após final da vida útil	-0,015 kg
perfil ecológico Siemens (SEP)	Siemens EcoTech

#### Montagem/ Fixação/ Dimensões

altura	29,5 mm
largura	29,5 mm
diâmetro de montagem	22,3 mm
tolerância positiva do diâmetro de montagem	0,4 mm
altura de montagem	29,6 mm
largura de montagem	29,5 mm
profundidade da montagem	29,5 mm

#### Homologações certificados

General Product Approval	Test Certificates
--------------------------	-------------------



[Confirmation](#)



[Special Test Certificate](#)

Test Certificates	other	Environment
-------------------	-------	-------------

[Type Test Certificates/Test Report](#)

[Confirmation](#)



Siemens  
EcoTech



[Environmental Confirmations](#)

#### Outras informações

Informações sobre a embalagem

[Informações sobre a embalagem](#)

Information- and Downloadcenter (catálogo, brochuras,...)

<https://www.siemens.com/ic10>

Industry Mall (encomendar online)

<https://mall.industry.siemens.com/mall/pt/pt/Catalog/product?mlfb=3SU1000-4WS10-0AA0>

CAX Online Generator

<http://support.automation.siemens.com/WW/CAXorder/default.aspx?lang=en&mlfb=3SU1000-4WS10-0AA0>

Service&Support (manuais, manuais de instruções, certificados, curva característica, FAQs,...)

<https://support.industry.siemens.com/cs/ww/en/ps/3SU1000-4WS10-0AA0>

Base de dados das imagens (fotografias do produto,desenhos de medida em 2D, modelos em 3D, esquemas eléctricos, macros EPLAN... )

[http://www.automation.siemens.com/bilddb/cax\\_de.aspx?mlfb=3SU1000-4WS10-0AA0&lang=en](http://www.automation.siemens.com/bilddb/cax_de.aspx?mlfb=3SU1000-4WS10-0AA0&lang=en)

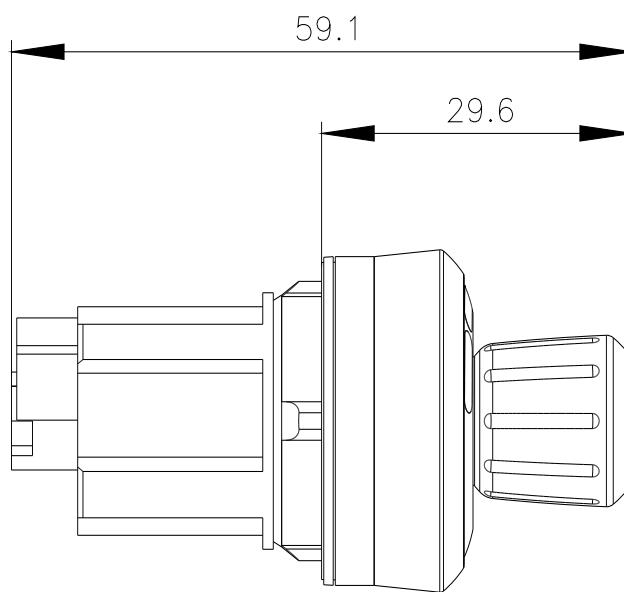
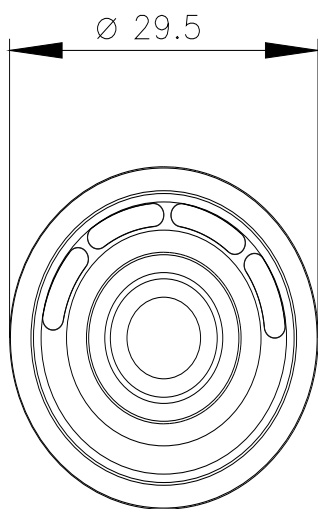

---

última alteração:

06/02/2024 