

Ficha técnica

Bucha universal

Ref. 2347582

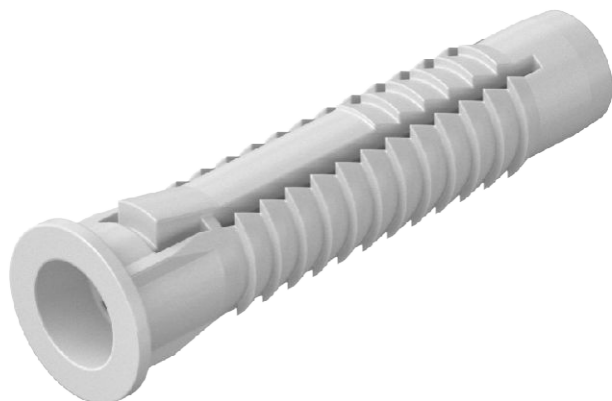

Também adequada como bucha para paredes ocas, com rebordo contra deslize. 3 abas assumem a torção.

Comprimento mínimo necessários dos parafusos = comprimento das buchas + espessura do componente + 1 x Ø do parafuso.

O valor de extração aplica-se a parafusos para madeira com o máximo diâmetro de parafuso em betão da classe B25.

A nossa recomendação do valor de segurança: quintúplo



PE Polietileno

Dados originais

Ref.	2347582
Tipo	910 FX 6x30
Disponível a partir de	01.05.2020
Dimensão	6x30
Cor	cinzento claro
Material	Polietileno
Abreviatura do material	PE
Menor unidade de venda (VG)	100,00 Unidade
Peso	0,07 kg/100 un.

Dados técnicos

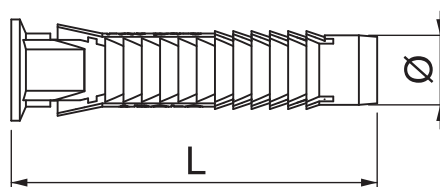

Comprimento	30,00 mm
Medida D	6,00 mm
Medida L	30,00 mm
Versão	Bucha universal
Resistência à tração	470 N
Diâmetro de perfuração	6,00 mm
Diâmetro da bucha	6,00 mm
Adequado para fixação com abraçadeira de fivela	<input type="checkbox"/>
Adequado para betão celular	<input type="checkbox"/>
Adequado para parafuso sextavado para madeira	<input checked="" type="checkbox"/>
Parafusos para madeira	3,5-5 Ø mm
Com margem	<input checked="" type="checkbox"/>
Com parafusos	<input type="checkbox"/>