

Ficha técnica

Parafuso de cabeça boleada com anilha e porca

Ref. 6406602

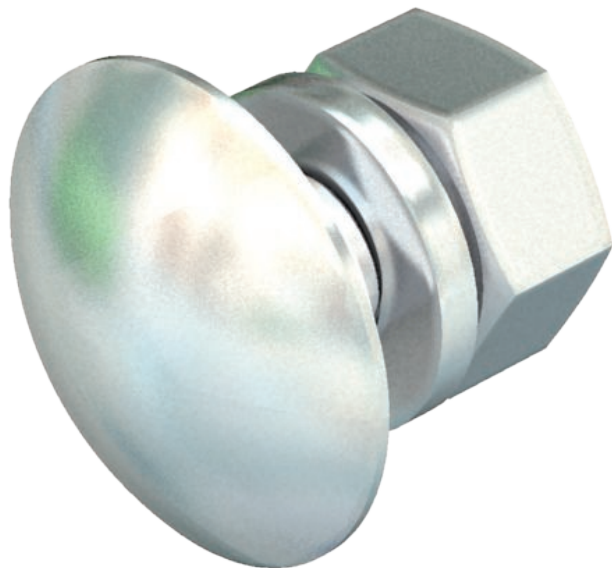

Parafuso de cabeça boleada com saliência quadrada incluindo porca sextavada e anilha.

A2 Aço inoxidável, livre de ferrugem 1.4301

Informação, texto adicional de produto | Parafuso de cabeça boleada é aplicado em combinação com a peça de aperto GKS 34 e união recta GSV 34.

Dados originais

Ref.	6406602
Tipo	FRS 6x20 A2
Designação 1	Parafuso de cabeça boleada
Designação 2	com anilha e porca
Dimensão	M6x20
Material	Aço inoxidável, material inoxidável 1.4301
Abreviatura do material	A2
Menor unidade de venda (VG)	100,00 Unidade
Peso	0,94 kg/100 un.

Ficha técnica

Parafuso de cabeça boleada com anilha e porca

Ref. 6406602



Dados técnicos

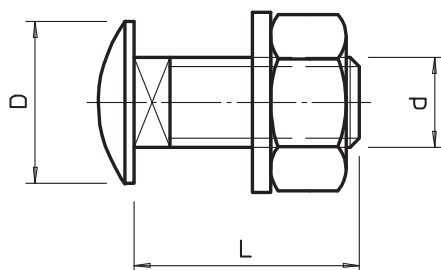

Comprimento	20,00 mm
Medida D	13,50 mm
Medida d	6,00 mm
Medida L	20,00 mm
SW	10,00 mm
Dimensão	M 6 x 20 mm
Classe de resistência	A2-70
Rosca	M 6 x 20
Rosca métrica	6,00
Com porca	<input checked="" type="checkbox"/>