

Ficha técnica

Ligação mini jack, 1 módulo, saída plana, com ligação soldada

Ref. 6104952

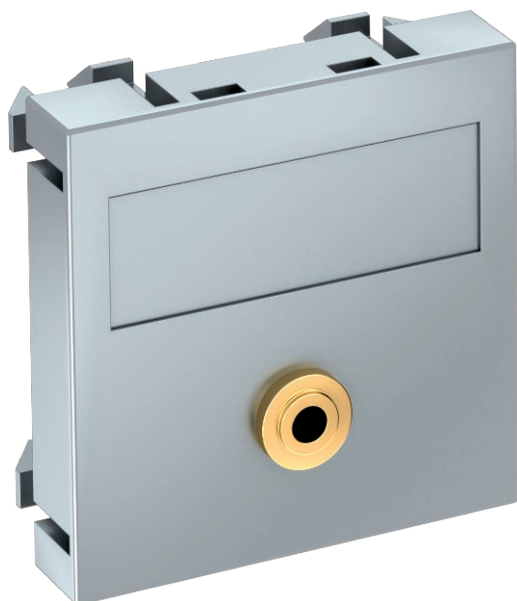

Suporte de multimédia com uma tomada de ligação mini jack, saída de cabo plana, com campo de inscrição, tomada mini jack (3,5 mm) com ligação soldada. Espelho com fixação por encaixe, adequado para a montagem horizontal e vertical em todo o sistema.

PC Policarbonato

Texto suplementar do produto 3	Para instalação em calhas técnicas Rapid 45 e Rapid 80, colunas de distribuição e sistemas de chão.
--------------------------------	---

Dados originais

Ref.	6104952
Tipo	MTG-MK L AL 1
Designação 1	Suporte multimédia mini Jack
Designação 2	1x Tomada com ligação soldada
Dimensão	45x45mm
Cor	alumínio lacado
Material	Policarbonato
Abreviatura do material	PC
Menor unidade de venda (VG)	1,00 Unidade
Peso	2,13 kg/100 un.

Ficha técnica

Ligação mini jack, 1 módulo, saída plana, com ligação soldada

Ref. 6104952



Dados técnicos

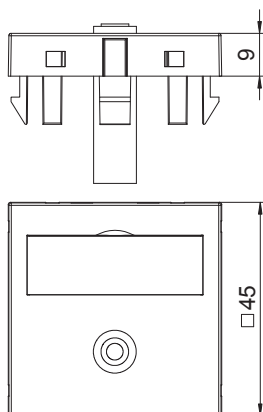

Largura	45,00 mm
Altura	45,00 mm
Profundidade	9,00 mm
Dimensão	45 x 45 mm
Versão da superfície	baço
Número de unidades	1,00
Tipo de fixação	engatar
Etiqueta de inscrição	com etiqueta
Livre de halogéneos	<input checked="" type="checkbox"/>
Tampa basculante	<input type="checkbox"/>
Borne do lustre	<input type="checkbox"/>
Com impressão	<input type="checkbox"/>
Com proteção contra pó	<input type="checkbox"/>
Grau de proteção	IP20
Anel de suporte	<input type="checkbox"/>
Transparente	<input type="checkbox"/>
Utilização	Ligação TRS
Possibilidade de alívio de tensão	<input type="checkbox"/>
Composição	Elemento base com espelho de placa central