

Ficha técnica

Suporte component Video, 1 módulo, saída plana, com
união 1:1

Ref. 6105144

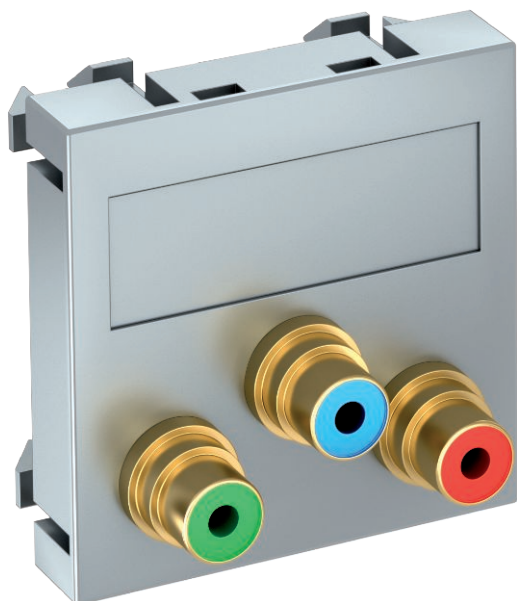

Suporte de multimídia com três tomadas de ligação RCA para Component Video, saída de cabo plana, com campo de inscrição, três acoplamentos RCA na versão tomada-tomada, codificação a cores em vermelho/verde/azul. Espelho com fixação por encaixe, adequado para a montagem horizontal e vertical em todo o sistema.

PC Policarbonato

Texto suplementar do produto
3

Para instalação em calhas técnicas Rapid 45 e Rapid 80, colunas de distribuição e sistemas de chão.

Dados originais

Ref.	6105144
Tipo	MTG-3R F AL 1
Designação 1	Suporte multimídia vídeo total
Designação 2	3x Ficha, fêmea-fêmea
Dimensão	45x45mm
Cor	alumínio lacado
Material	Policarbonato
Abreviatura do material	PC
Menor unidade de venda (VG)	1,00 Unidade
Peso	3,20 kg/100 un.

Ficha técnica

Suporte component Video, 1 módulo, saída plana, com
união 1:1
Ref. 6105144



Dados técnicos

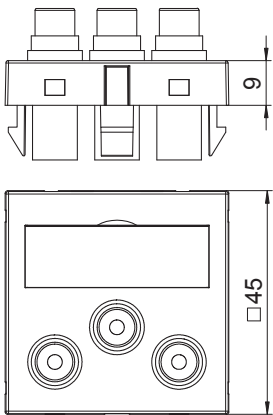

Dimensão	45 x 45 mm
Versão da superfície	baço
Número de unidades	1,00
Tipo de fixação	engatar
Livre de halogéneos	<input checked="" type="checkbox"/>
Tampa basculante	<input type="checkbox"/>
Borne do lustre	<input type="checkbox"/>
Com impressão	<input type="checkbox"/>
Com proteção contra pó	<input type="checkbox"/>
Grau de proteção	IP20
Anel de suporte	<input type="checkbox"/>
Transparente	<input type="checkbox"/>
Utilização	RCA
Possibilidade de alívio de tensão	<input type="checkbox"/>
Composição	Elemento base com espelho de placa central