

# Ficha técnica

## Espelho para DVI, 1 módulo, saída plana

Ref. 6104784

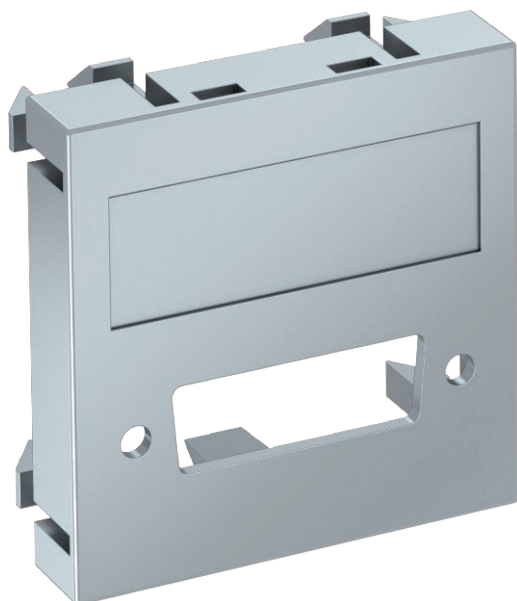

Suporte para uma tomada DVI, saída de cabo plana, com campo de inscrição, sem tomada. Espelho com fixação por encaixe, adequada para a montagem horizontal e vertical em todo o sistema.

**PC** Policarbonato

Texto suplementar do produto 3 Para instalação em calhas técnicas Rapid 45 e Rapid 80, colunas de distribuição e sistemas de chão.

### Dados originais

Ref.	6104784
Tipo	MTG-DV O AL 1
Designação 1	Suporte multimédia DVI
Designação 2	sem ficha/tomada
Dimensão	45x45mm
Cor	alumínio lacado
Material	Policarbonato
Abreviatura do material	PC
Menor unidade de venda (VG)	1,00 Unidade
Peso	0,70 kg/100 un.

# Ficha técnica

Espelho para DVI, 1 módulo, saída plana

Ref. 6104784



## Dados técnicos

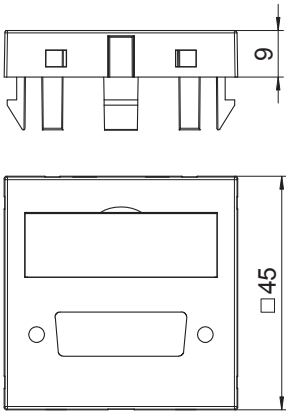

Largura	45,00 mm
Altura	45,00 mm
Profundidade	9,00 mm
Dimensão	45 x 45 mm
Versão da superfície	baço
Tipo de fixação	engatar
Etiqueta de inscrição	com etiqueta
Livre de halogéneos	<input checked="" type="checkbox"/>
Tampa basculante	<input type="checkbox"/>
Borne do lustre	<input type="checkbox"/>
Com impressão	<input type="checkbox"/>
Com proteção contra pó	<input type="checkbox"/>
Grau de proteção	IP20
Anel de suporte	<input type="checkbox"/>
Transparente	<input type="checkbox"/>
Utilização	outros
Possibilidade de alívio de tensão	<input type="checkbox"/>
Composição	Elemento base com espelho de placa central