

Ficha técnica

Ligação D-Sub9, 1 módulo, saída plana, com cabo de ligação
Ref. 6104688

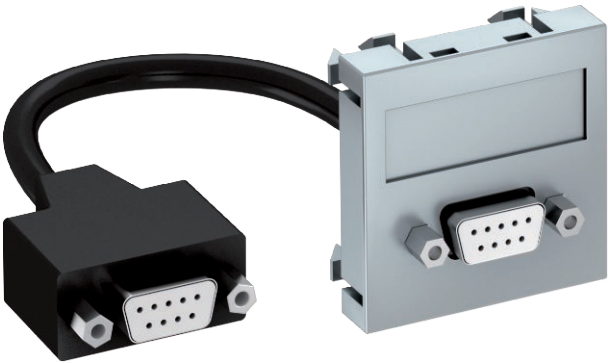

Suporte de multimédia com uma tomada de ligação D-Sub9, saída de cabo plana, com campo de inscrição, cabo de ligação curto D-Sub9 (RS 232) na versão tomada-tomada. Espelho com fixação por encaixe, adequado para a montagem horizontal e vertical em todo o sistema.

PC Polycarbonato

Texto suplementar do produto 3	Para instalação em calhas técnicas Rapid 45 e Rapid 80, colunas de distribuição e sistemas de chão.
--------------------------------	---

Dados originais

Ref.	6104688
Tipo	MTG-DB9 F AL1
Designação 1	Suporte multimédia D-Sub9
Designação 2	com cabo, fêmea-fêmea
Dimensão	45x45mm
Cor	alumínio lacado
Material	Polycarbonato
Abreviatura do material	PC
Menor unidade de venda (VG)	1,00 Unidade
Peso	5,20 kg/100 un.

Dados técnicos

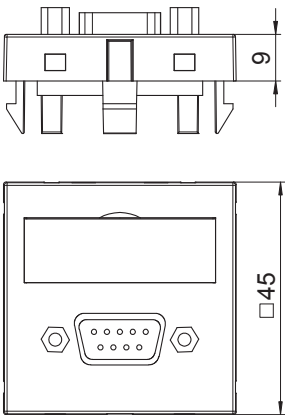

Largura	45,00 mm
Altura	45,00 mm
Profundidade	9,00 mm
Dimensão	45 x 45 mm
Versão da superfície	baço
Tipo de fixação	engatar
Etiqueta de inscrição	com etiqueta
Livre de halogéneos	<input checked="" type="checkbox"/>
Tampa basculante	<input type="checkbox"/>
Borne do lustre	<input type="checkbox"/>
Com impressão	<input type="checkbox"/>
Com proteção contra pó	<input type="checkbox"/>
Grau de proteção	IP20
Anel de suporte	<input type="checkbox"/>
Transparente	<input type="checkbox"/>
Utilização	D-Sub miniatura
Possibilidade de alívio de tensão	<input type="checkbox"/>
Composição	Elemento base com espelho de placa central