

# Ficha técnica

Tampa nivelável grandes cargas para tubo, RKFRSL,  
tamanho R4, inox  
Ref. 7409462

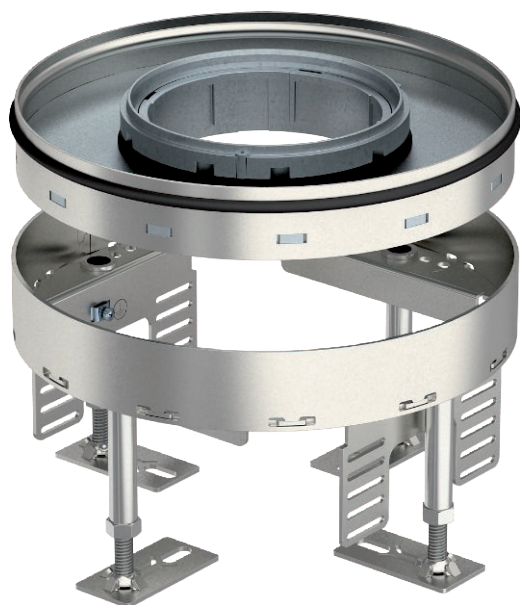

Tampa redonda para grandes cargas para tubo periscópio no tamanho nominal R4 para a montagem de aparelhos de instalação em sistemas de calhas de pavimento, chão falso, em pavimentos tratados a seco ou a húmido em interiores Classe de carga 2 a 20 kN.



A2 Aço inoxidável, livre de ferrugem 1.4301

Texto suplementar do produto  
1

## Dados originais

Ref.	7409462
Tipo	RKFR2 4 SL2V2 20
Designação 1	Tampa para grandes cargas
Designação 2	para tubo periscópio, 20 kN
Dimensão	ø 215mm
Material	Aço inoxidável, material inoxidável 1.4301
Abreviatura do material	A2
Menor unidade de venda (VG)	1,00 Unidade
Peso	604,00 kg/100 un.

## Dados técnicos

Espessura do revestimento do pavimento	20,00 mm
Altura do pavimento	105-155 mm
Número dos aparelhos a instalar	6,00
Número de suportes de aparelhos	2,00
Número de saídas de cabos	1,00
Versão	redondo
Versão da saída de cabos	Tubo periscópio
Tratamento do pavimento	húmido

# Ficha técnica

Tampa nivelável grandes cargas para tubo, RKFRSL,  
tamanho R4, inox  
Ref. 7409462



## Dados técnicos

Profundidade de instalação	105,00 mm
Separável	<input type="checkbox"/>
Suporte para instalação de suportes de aparelhos.	<input checked="" type="checkbox"/>
Tamanho nominal para unidades de montagem de aparelhos	R4
Apropriado para instalação em chão falso	<input checked="" type="checkbox"/>
Apropriado para instalação de pavimento côncavo	<input checked="" type="checkbox"/>
Apropriado para caixa de pavimento	250/350
Amplitude de nivelamento	105,00 - 155,00 mm
Mecanismo de abertura	Pega
Classe grandes cargas	20 kN (OBO SL2)
Modelo para cargas pesadas	<input checked="" type="checkbox"/>
Tipo de sistema de instalação	UT3

## Dimensões

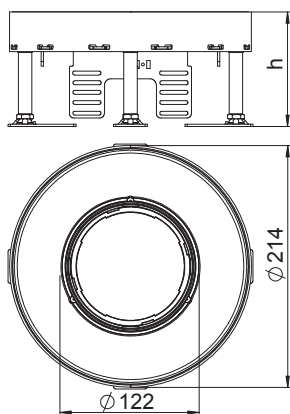

Medida h	110,00 mm
Diâmetro de instalação	215,00

## Dimensões