Ficha técnica

Caminho de cabos SKS-Magic® 110 não perfurado

Ref. 6059840

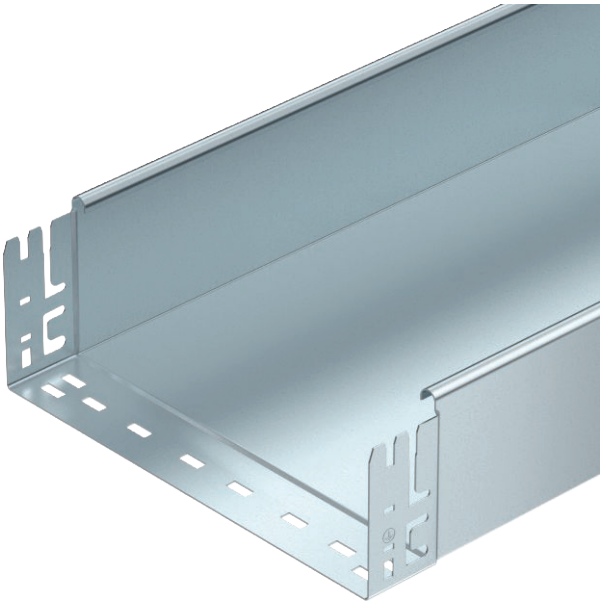

Caminho de cabos em chapa não perfurado com união de encaixe rápido integrada. O comprimento útil do caminho de cabos em chapa é de 3.000 mm.

St	Aço
FS	galvanizado pelo método Sendzimir

Informação, texto adicional de produto	A ligação equipotencial continua é garantida sem componentes adicionais.

Dados originais

Ref.	6059840
Tipo	SKSMU 120 FS
Designação 1	Caminho de cabos chapa SKSMU
Designação 2	não perfurado,união de encaixe
Fabricante	OBO
Dimensão	110x200x3050
Material	Aço
Abreviatura do material	St
Superfície	galvanizado pelo método Sendzimir
Superfície segundo DIN	DIN EN 10346
Abreviatura de superfície	FS
Menor unidade de venda (VG)	3,00 m
Peso	521,80 kg/100 m

Ficha técnica

Caminho de cabos SKS-Magic® 110 não perfurado

Ref. 6059840

Dados técnicos

Secção transversal útil	21.800,00 mm²
Secção transversal útil	218,00 cm²
Indicado para manutenção de funções	☐
Versão conector	União integrada
Com tampa	☐
Instalação no pavimento	☐
Representação de orifícios NATO	☐
Aço inoxidável, decapado	☐
Perfuração lateral	☐
Versão para grandes cargas	☐

Dimensões

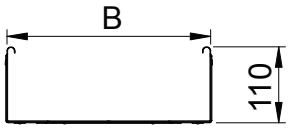

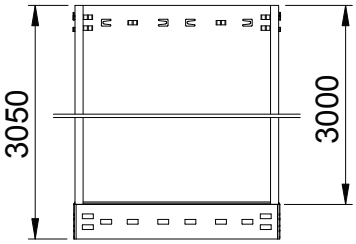

Comprimento	3.050,00 mm
Largura	200,00 mm
Altura	110,00 mm
Altura lateral	110,00 mm
Medida B	200,00 mm
Espessura das chapas	1,50 mm

carga permitida:

Distância de apoio de 1,5m	3,00 kN/m
Distância de apoio de 2,0m	2,40 kN/m
Distância de apoio de 2,5m	1,76 kN/m
Distância de apoio de 3,0m	1,20 kN/m
Distância de apoio de 3,5m	0,84 kN/m
Distância de apoio de 4,0m	0,80 kN/m

carga permitida:

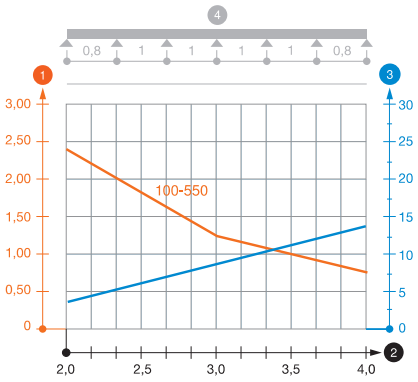

Diagrama de cargas do caminho de cabos do tipo SKSMU 110

1. Carga dos caminhos de cabos e escadas em kN/m, sem carga humana
2. Distância entre apoios em m
3. Deflexão da travessa em mm com a kN/m permitida
4. Esquema de carga no procedimento do teste

— Curva de carga com largura do caminho de cabos em mm

— Curva de deflexão da travessa conforme distância entre apoios