Ficha técnica

Suspensão central para caminho de cabos em chapa, 35

Ref. 6358690

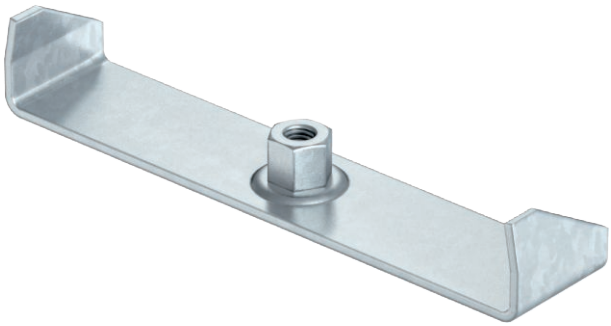

Suspensão central para caminhos de cabos em chapa com aba revirada e uma altura lateral de 35 mm.

St	Aço
FS	galvanizado pelo método Sendzimir

Informação, texto adicional de produto	A suspensão central dispõe de uma manga roscada rotativa M10. Para a ocupação, garantir uma distribuição uniforme da carga (evitar a ocupação de um só lado).

Dados originais

Ref.	6358690
Tipo	MAH 35 100 FS
Designação 1	Suspensão interior
Designação 2	para caminho de cabos em chapa
Dimensão	B100mm
Material	Aço
Abreviatura do material	St
Superfície	galvanizado pelo método Sendzimir
Superfície segundo DIN	DIN EN 10346
Abreviatura de superfície	FS
Menor unidade de venda (VG)	1,00 Unidade
Peso	9,40 kg/100 un.

Dados técnicos

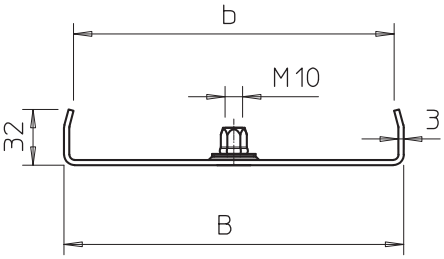

Largura	100,00 mm
Medida B	95,00 mm
Medida b	84,00 mm
F em kN	1,30 kN
para largura	100,00 mm
para varão roscado	M10
para varão roscado métrico	10,00
Apropriado para largura de caminho de cabos/escada	100,00 mm
Regulável	□

carga permitida:

Dados técnicos

carga permitida: