

Ficha técnica

Abraçadeira BBS, simples, placa de pressão em plástico

Ref. 1175343

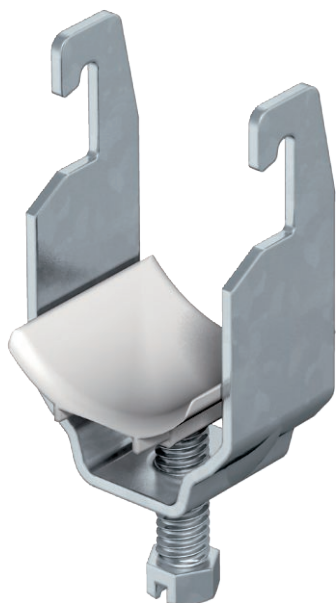

Adequada para todos os perfis C com largura de rasgo de 18 mm e 22 mm.
Placa em polipropileno, livre de halogéneos, cor cinzento claro RAL 7035.



St

Aço

FT

Galvanizado por imersão a quente após maquinação

Dados originais

Ref.	1175343
Tipo	2056U 34 FT
Designação 1	Abraçadeira BBS
Dimensão	28-34mm
Material	Aço
Abreviatura do material	St
Superfície	Galvanizado por imersão a quente após maquinação
Superfície segundo DIN	DIN EN ISO 1461
Abreviatura de superfície	FT
Menor unidade de venda (VG)	100,00 Unidade
Peso	7,50 kg/100 un.

Ficha técnica

Abraçadeira BBS, simples, placa de pressão em plástico
Ref. 1175343



Dados técnicos

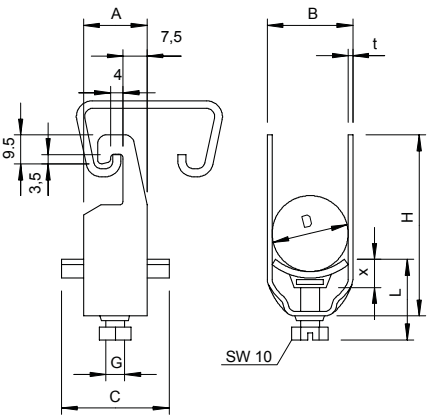

Medida A	20,00 mm
Medida B	39,00 mm
Medida C	34 mm
Medida G	M8
Medida H	67,00 mm
Medida L	37,50 mm
Medida t	2,00 mm
Medida X	5,50 mm
Número de cabos/tubos	1,00
Binário de aperto max.	5,00 Nm
para 1 cabo H	67,00 mm
para 1 cabo L	37,50 mm
para 2 cabos H	103,00 mm
para 2 cabos L	44,50 mm
para 3 cabos H	139,00 mm
para 3 cabos L	44,50 mm
para diâmetro de tubo	32 mm
para perfil com largura de rasgo	18,00 - 22,00 mm
Livre de halogéneos	<input checked="" type="checkbox"/>
Com placa de plástico	<input checked="" type="checkbox"/>
Com placa metálica	<input type="checkbox"/>
Tipo de montagem	Perfil
Resistente	<input type="checkbox"/>
Intervalo de aperto D	28,00 - 34,00 mm
Superfície adicional	galvanizado a quente por centrifugação
Material adicional	Aço