

Ficha técnica

Abraçadeira metálica 605, médias cargas

Ref. 1018302



Abraçadeira com duas patilhas para cabos e tubos

*Tamanhos 7 a 12 não adequados para pistola.



St

Aço

G

eletrogalvanizado

Dados originais

Ref.	1018302
Tipo	605 30 G
Designação 1	Abraçadeira metálica
Designação 2	duas patilhas
Dimensão	30mm
Material	Aço
Abreviatura do material	St
Superfície	eletrogalvanizado
Superfície segundo DIN	DIN EN 12329
Abreviatura de superfície	G
Menor unidade de venda (VG)	100,00 Unidade
Peso	1,15 kg/100 un.

Ficha técnica

Abraçadeira metálica 605, médias cargas

Ref. 1018302



Dados técnicos

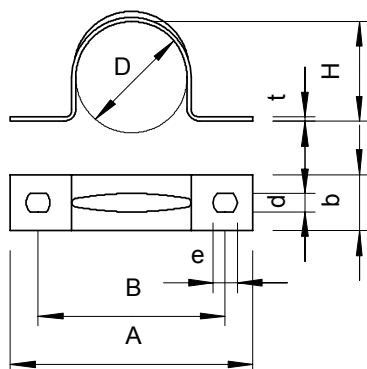

Comprimento	63,00 mm
Largura	14,00 mm
Altura	28,00 mm
Medida A	63,00 mm
Medida B	49,00 mm
Medida b	14,00 mm
Medida D	30,00 mm
Medida d	4,50 mm
Medida e	6,00 mm
Medida H	28,00 mm
Medida t	1,00 mm
Distância à parede	<input type="checkbox"/>
Número de cabos/tubos	1,00
Versão	duas patilhas
Tipo de fixação	Orifício roscado
para diâmetro	30 mm
Apropriado para área de proteção contra incêndios	<input type="checkbox"/>
Livre de halogéneos	<input checked="" type="checkbox"/>
Revestimento plástico	<input type="checkbox"/>
Dimensão do furo	4,5 x 6 mm
Espessura do material	1,00 mm
Resistente à radiação UV	<input checked="" type="checkbox"/>